Rando pédestre
hiking - wandelingen
Evasion nature dans les Vallons

OFFICE DE TOURISME
Bruyères Vallons des Vosges

La Montagne des Fourmis

DEPART : Place Stanislas

1 - Quittez la place Stanislas et rejoignez le rond-point. Remontez l'avenue du Cameroun en direction de Saint-Dié-des-Vosges et Épinal. Au feu, poursuivez tout droit rue Léopold puis rue Joffre. A la patte d'oie, prenez la rue de la Libération où une première fourmi, à votre droite, vous indique que vous êtes sur le bon chemin. Empruntez sur la droite, la rue du 442ème RCT vers la Montagne des Fourmis. Une nouvelle fourmi et de nombreux balisages vous indiquent que vous êtes arrivés au pied de la Montagne des fourmis. Suivez toujours le balisage «fourmi» indiqué ci-dessous. Poursuivez en montant à droite par la petite route. Lors de votre ascension, vous longez de nouvelles fourmis. Poursuivez en montant pour arriver au carrefour des quatre chemins. (Des tables de pique-nique sont à votre disposition pour un goûter ou une petite pause). Prenez sur votre gauche, le chemin balisé et suivez le balisage en direction du «point du jour». Après 150 m, vous trouvez sur votre gauche une aire de jeux qui ravira les plus petits. Poursuivez tout droit en direction du «point du jour» où vous découvrez un panorama sur Bruyères et sur les sommets alentours. Continuez en descendant le sentier. Rejoignez un chemin plus large et prenez à gauche pour continuer à descendre jusqu'au pied de la Montagne des Fourmis. Prenez tout droit le chemin retour jusqu'à la place Stanislas. Empruntez la rue du 442ème RCT, puis tout droit, la rue de la Libération. Suivez la rue Joffre et la rue Léopold en direction du centre ville. Empruntez l'avenue du Cameroun et rejoingnez la place Stanislas.

Distance distance afstand	Durée duration duur	Dénivelé climb klim	Balisage
4,2 km	1h30	+ 99 m	

+ d'infos

Office de Tourisme
Bruyères Vallons des Vosges
50, avenue du Cameroun
88600 BRUYERES
tourisme.vallonsdesvosges@gmail.com
03 29 50 51 33
www.tourisme-bruyeres.com

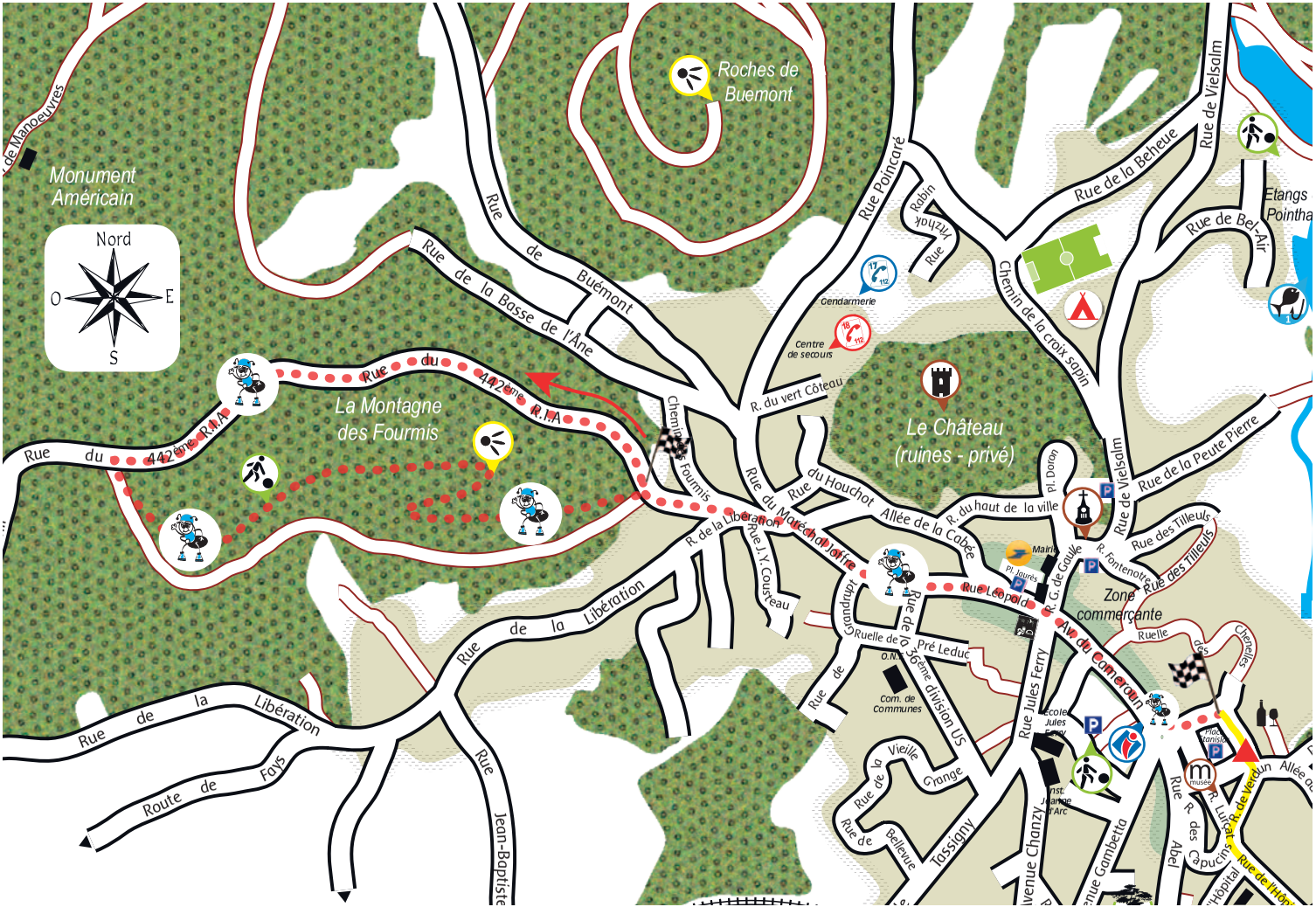
Roches de Buemont
Monument Américain
Nord
O
E
S
Rue de la Basse de l'Âne
Rue de Buémont
Rue du 442ème R.I.A
La Montagne des Fourmis
Chemin des Fourmis
Rue de la Libération
Route de Fays
Rue Jean-Baptiste
Rue Poincaré
Rue Rabin Yitzhak
Gendarmerie
Centre de secours
R. du vert Côteau
Le Château (ruines - privé)
Rue du Maréchal Joffre
Rue du Houchot
Allée de la Cabée
R. du haut de la ville
Pl. Doron
Rue de la Beheue
Rue de Vielsalm
Rue de la Peute Pierre
Rue de Bel-Air
Chemin de la croix sapin
Etangs Pointha
Mairie
Pl. Jaurès
R. G. de Gaulle
R. Fontenotte
Rue des Tilleuls
Rue Leopold
Zone commerçante
Av. du Cameroun
Rue Jules Ferry
Rue J. Y. Cousteau
Rue Grandhut
Ruelle de Pré Leduc
Rue de la 36ème division US
Com. de Communes
Rue de la Vieille Grange
Rue de Belleuve
Tassigny
Avenue Chanzy
Avenue Gambetta
Rue R. des Capucins
Rue de Verdun
Rue des Chenelles
Ruelle des
Rue de l'Hôpital
Hôpital
Musée
Place Danistes
Ecoles Jules Ferry
Inst. Jeanne d'Arc